

Veni project

Sexual conflict and the maintenance of
sexual reproduction in a parasitoid wasp

Ken Kraaijeveld
Animal Ecology
Leiden University

Curriculum Vitae

- 1997 Afgestudeerd Vrije Universiteit Amsterdam
- 1997 Research assistant UC Berkeley
- 1998 PhD University of Melbourne
- 2002 Post-doc University College London
- 2004 Post-doc Leiden University
- 2006 Veni project Leiden University

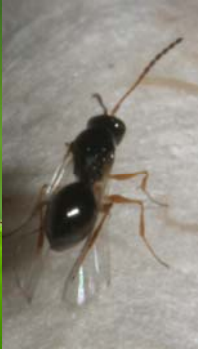

The twofold cost of sex

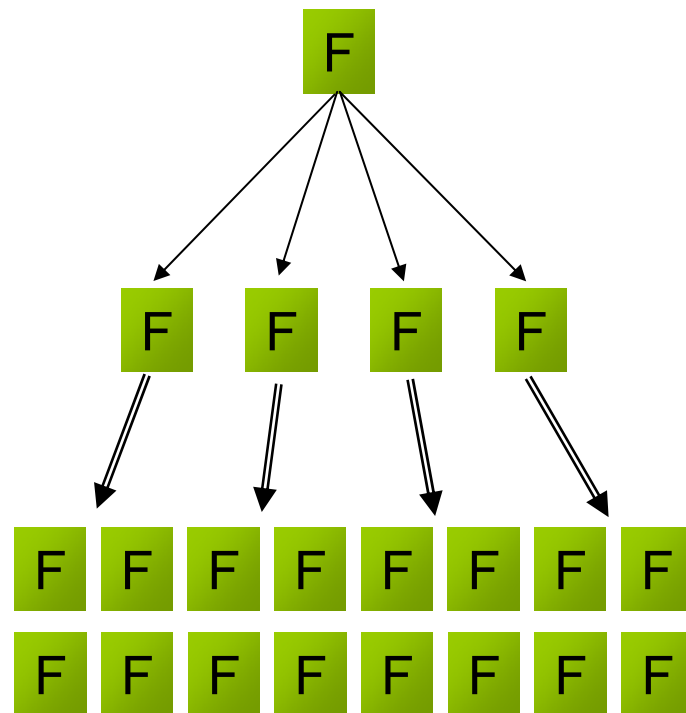
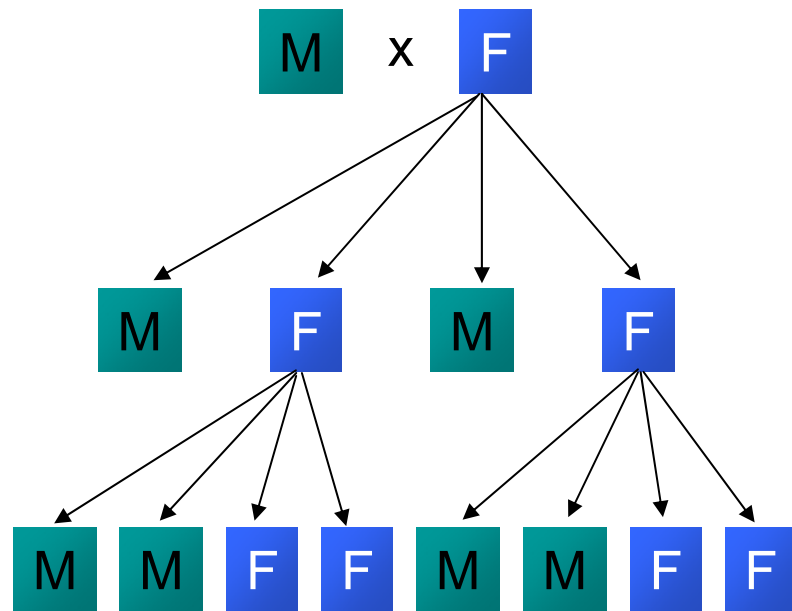

Leptopilina clavipes studie systeem

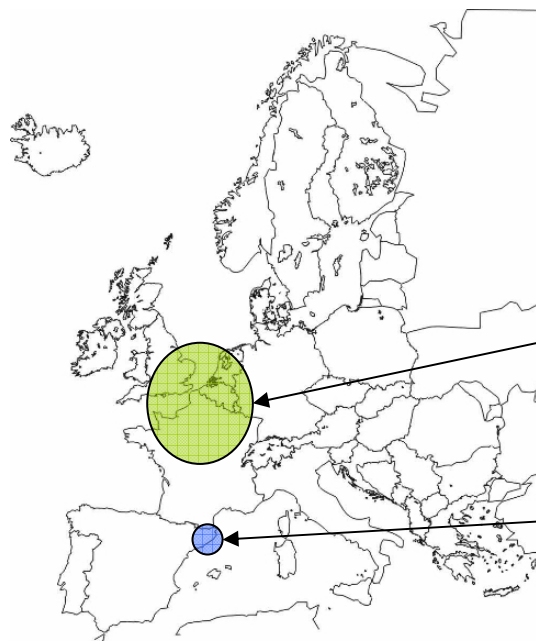

Geïnfecteerd met bacterie - asexueel

Niet geïnfecteerd - seksueel

Spanje

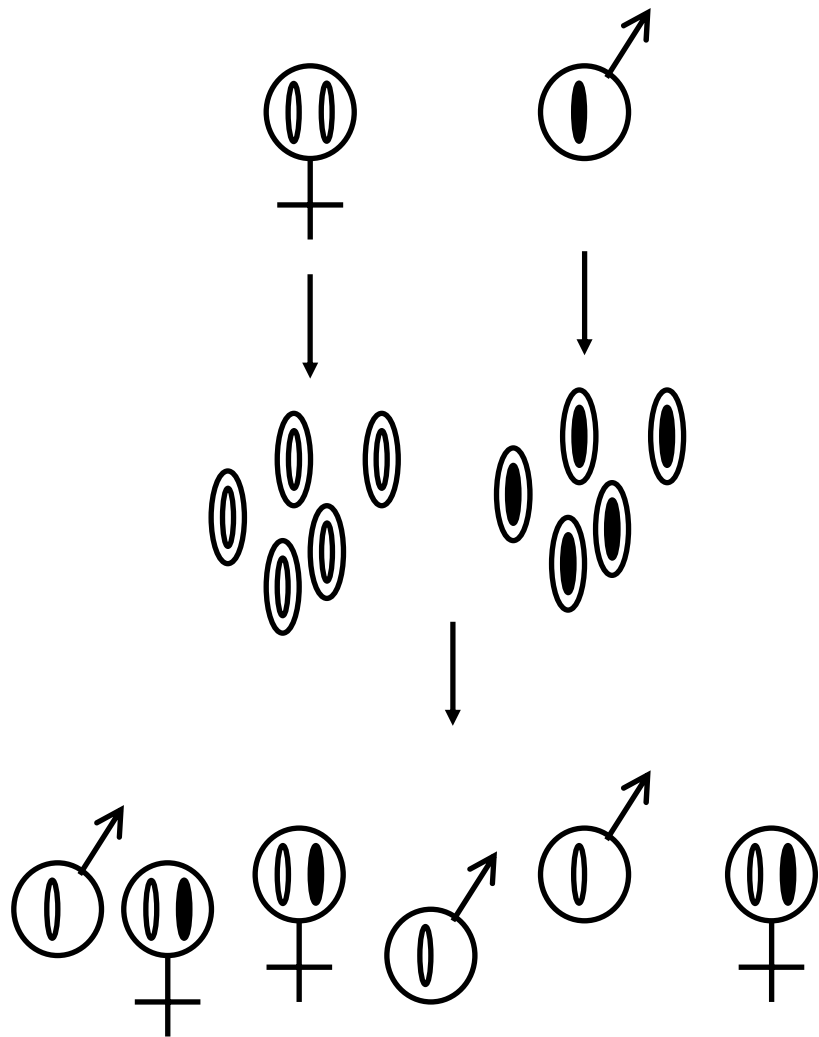

Nederland

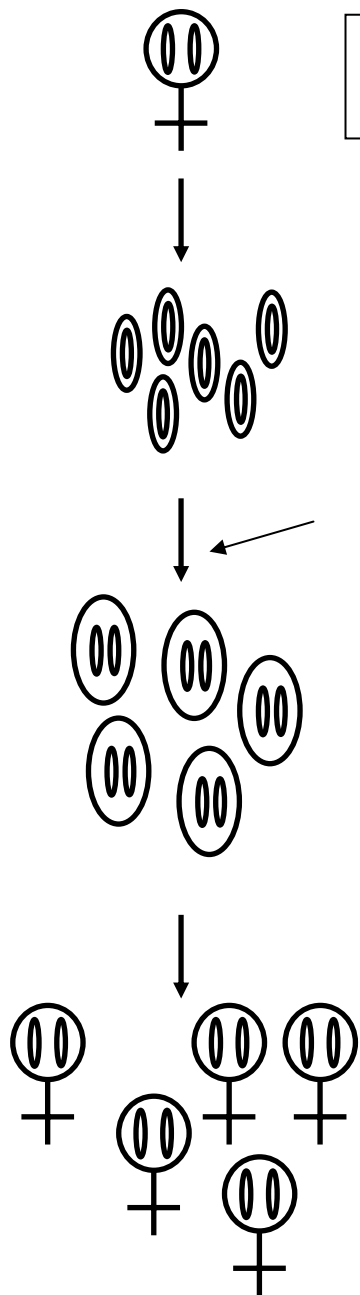

Veni project

- Waarom sterven asexuelen snel uit?
 - Veranderingen in asexuelen
- Wat is het voordeel van seks?
 - Kunnen seksuelen zich sneller aanpassen?

Academische vrijheid

- “[...] science is no longer hypothesis-driven, but money-driven. Whereas innovation and discoveries belong typically to the domain of the individual scientist and flourish in a bottom-up organisation, the funding agencies of today advocate a top-down approach [...]”
- MijnVeni beurs heeft me geweldige vrijheid gegeven om het onderzoek te doen wat ik interessant vind.

Niet alleen maar zonneschijn

- Universities budgeteren vaak niet voor Veni's
 - Sjoemelen met matching
 - Het overhevelen van 1^e geldstroom naar 2^e geldstroom geeft meer problemen dan nodig
- Een Veni telt voor weinig
 - De Leiden reorganisatie
- Lange-termijn plannen en de Vernieuwingsimpuls
 - Doe je Veni niet waar je uiteindelijk terecht wil komen

Dank

- Animal Ecology sectie, Leiden Universiteit
- NWO